N. CATALOGO	Op. 140
TITOLO CONVENZ.	[Viva Italia. Polka. Linea melod. di Antonio Carobolante. Armonizz. B. Pasut. cl Si♭, pf. La♭]
TITOLO ORIGINALE	*Polka / "Viva Italia" / per / Clarinetto in Si♭ e Pianoforte / Linea melodica / Antonio Carobolante / Armonizzazione pianistica / Bruno Pasut*
DESCRIZIONE	Ms. autogr.; 10 agosto 1996; partit.; 2 cc.; 325 x 235 mm
ORGANICO	Partit.: cl Si♭, pf
INCIPIT MUSICALE	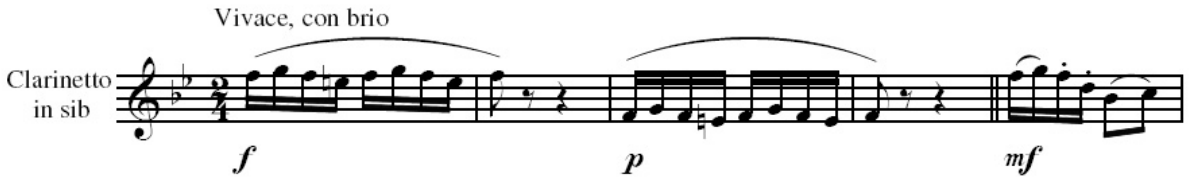
SEZIONI	Vivace, con brio 2/4 La♭; Mi♭; Trio Re♭
NOTE	Si trova in un fascicolo di 3 carte che contiene anche l'op. 141. Pubblicato nel volume "Melodie" di Antonio Carobolante (1870-1928), raccolte da Giuliano Simionato, ricostruite e armonizzate da Bruno Pasut, trascritte da Agostino Granzotto, Ponzano V.to (TV), Edizioni Grafiche Crivellari, 1998.
DATAZIONE	1996
GENERE	Musica da camera strumentale – Rielaborazioni